

Merknad:

Denne branntegningen er et vedlegg til brannkonseptet og skal ikke brukes som en arbeidstegning.

Følgende forutsetninger er lagt til grunn for prosjekteringen.

Risikoklasse 2 og 5
Brannklasse 3

Hovedbæresystem R90 A2-s1,d0
Sekundært bæresystem R60 A2-s1,d0
Trappeløp R30 A2-s1,d0

Brannalarmanlegg kategori 2 - NS 3960
Nødllys og Ledesystem - NS-EN 1838/ NS 3926

Nr. XXX		Nummerert merknad:
001		
002		
003		

BRANNSYMBOLER

- Adkomst brannvesen
- Rømningsutgang
- Rømningsretning
- Manuell melder
- Håndslukker
- Brannsentral
- Styring røykventilasjon
- Brannslange
- EI 60 A2-s1,d0 Branncelle
- REI 120-M A2-s1,d0 Brannseksjonering
- Utenfor tiltaket

A		Nytt underlag og avklaringer mot prosjekt		TW		LEP		LEP		11.05.2026	
-		Opprinnelig versjon		TW		LEP		LEP		14.04.2026	
Rev		Beskrivelse		Utførende		Kontrollerende		Godkjent		Dato	
Prosjektnavn				Prosjekt nr.							
Sandvika Teater				D0269524							
Tegningsstatus				Målestokk		Arkistørrelse		Opprettet			
Til IG				1:150		A3		14.04.2026			
Tegningsnavn				 AFRY							
Branntegning											
Plan underetasje											
				Tegningsnummer							
				D0269524-BR.0U							
				A							

Eksisterende dør - ivaretar ytelsen og kan beholdes

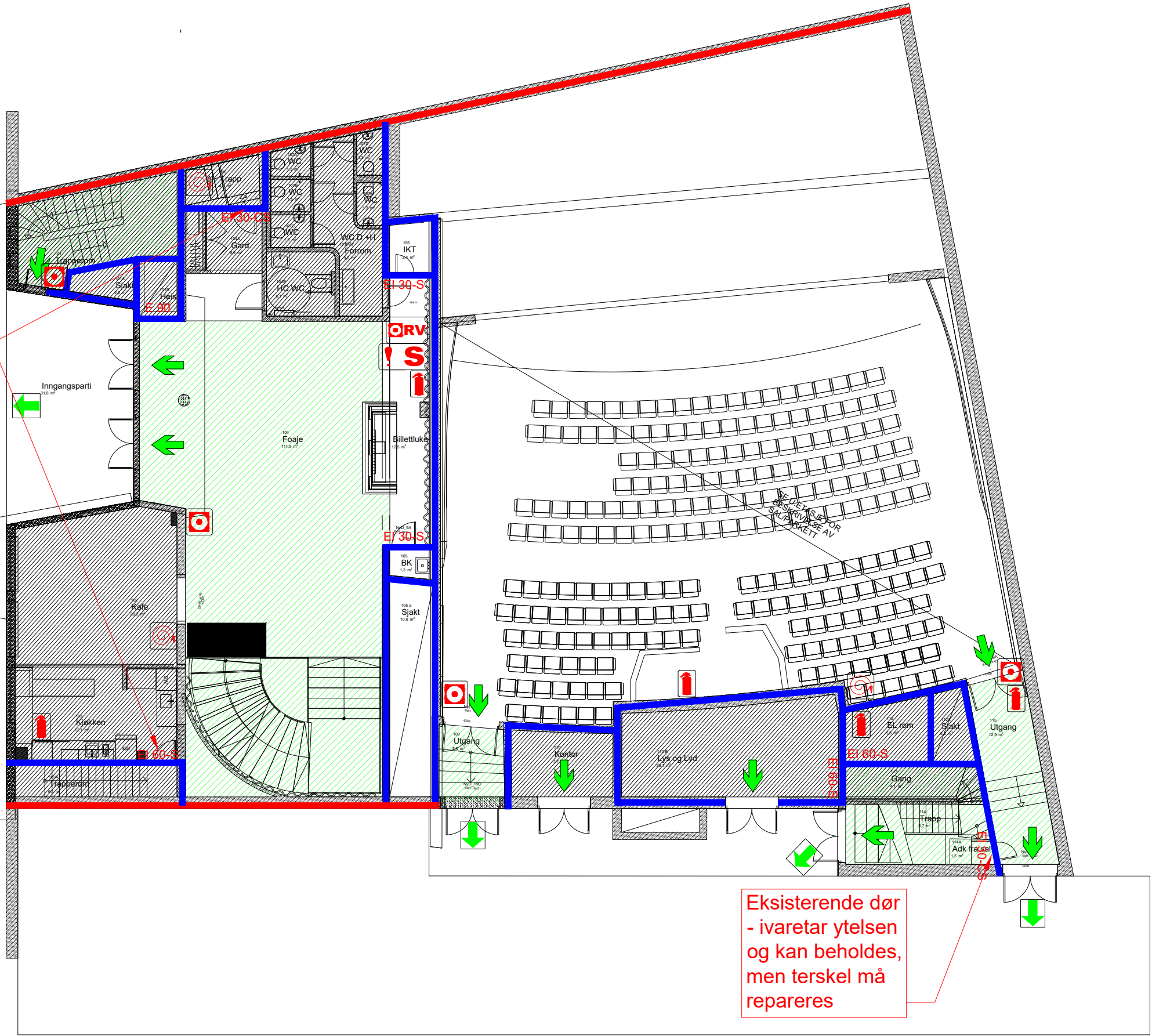

Eksisterende dør - ivaretar ytelsen og kan beholdes, men terskel må repareres

Merknad:

Denne branntegningen er et vedlegg til brannkonseptet og skal ikke brukes som en arbeidstegning.

Følgende forutsetninger er lagt til grunn for prosjekteringen.









Risikoklasse 2 og 5
Brannklasse 3

Hovedbæresystem R90 A2-s1,d0
Sekundært bæresystem R60 A2-s1,d0
Trappeløp R30 A2-s1,d0

Brannalarmanlegg kategori 2 - NS 3960
Nødllys og Ledesystem - NS-EN 1838/ NS 3926

Nr. XXX		Nummerert merknad:
001		
002		
003		

BRANNSYMBOLER

-  Adkomst brannvesen
-  Rømningsutgang
-  Rømningsretning
-  Manuell melder
-  Håndslukker
-  Brannsentral
-  Styring røykventilasjon
-  Brannslange
-  EI 60 A2-s1,d0 Branncelle
-  REI 120-M A2-s1,d0 Brannseksjonering
-  Utenfor tiltaket

A	Nytt underlag og avklaringer mot prosjekt	TW	LEP	LEP	11.05.2026
-	Opprinnelig versjon	TW	LEP	LEP	14.04.2026
Rev	Beskrivelse	Utførende	Kontrollerende	Godkjent	Dato
Prosjektnavn Sandvika Teater		Prosjekt nr. D0269524			
Tegningsstatus Til IG		Målestokk 1:150	Arkistørrelse A3	Opprettet 14.04.2026	
Tegningsnavn Branntegning Plan 1. etasje					
		Tegningsnummer D0269524-BR.01			
		A			

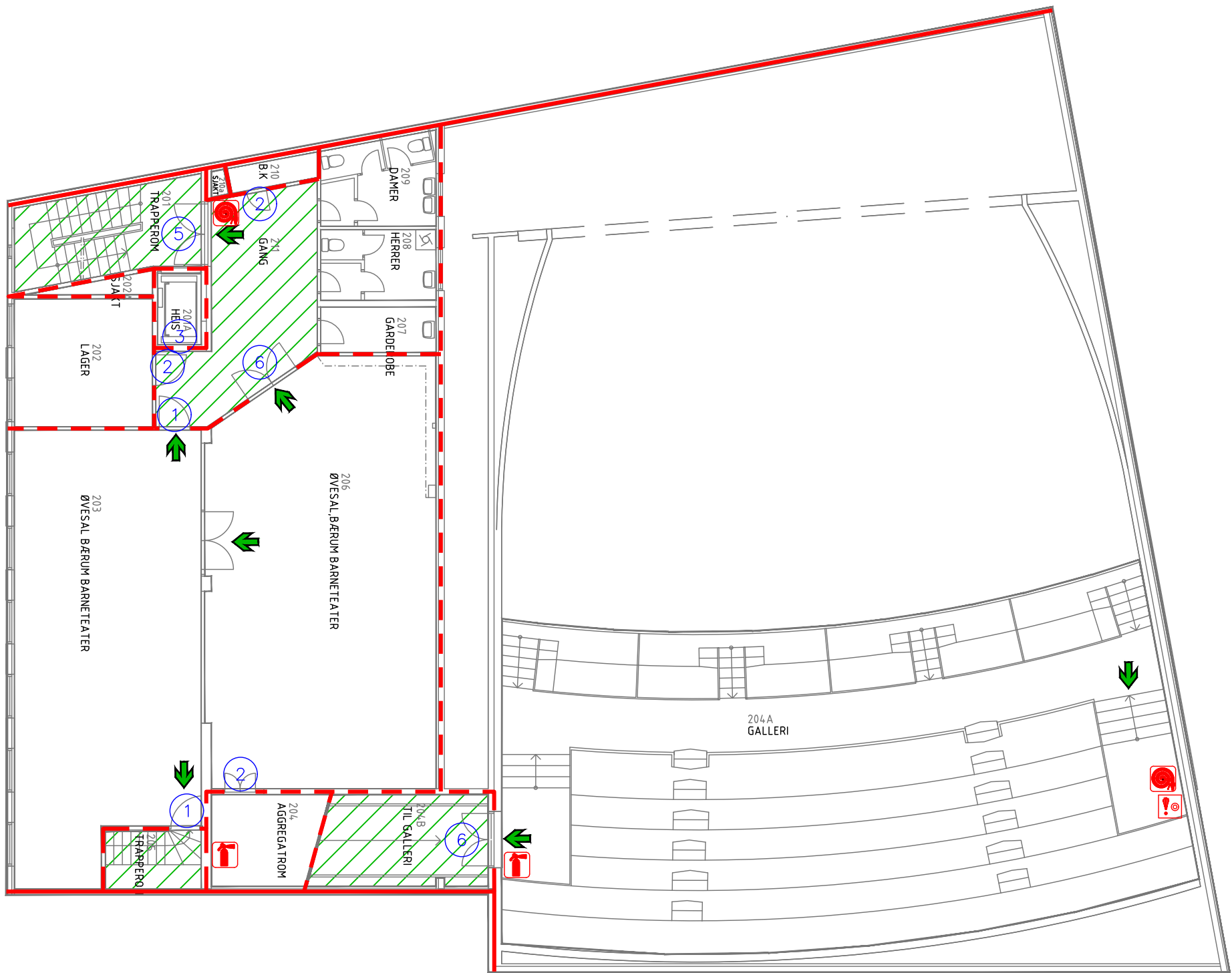

SYMBOLFORKLARING:

BRANNSEKSJONERINGSVEGG REI 120–M/A2–s1,d0 [A120]

BRANNCELLEVEGG EI 60/A2–s1,d0 [A60]

RØMNINGSRETNING

RØMNINGSVEI

ADKOMST/ANGREPSVEI BRANNVESEN

HÅNDSLUKKINGSAPPARAT, PULVER

BRANNSLANGE

MANUELL MELDER

RØYKLUKEÅPNER

BRANNALARMSENTRAL

DØRSKJEMA:

NR.:	TYPE:
1	EI 30–CS [B30S]
2	EI 60–S [B60]
3	E 90 [F90]
5	E 30–CS [F30S]
6	EI 30–S [B30]

MERKNADER:

RISIKOKLASSE: 2/5
BRANNKLASSE: 3
HOVEDBÆRESYSTEM R–90 A2–s1,d0
SEKUNDÆRT BÆRESYSTEM R–60 A2–s1,d0
FOR KRAV TIL KLEDNINGER SE KONSEPT FOR SIKRING MOT BRANN
BRANNALARMANLEGG KATEGORI 2 MED DIREKTEVARSLING
TEGNINGENE ER Å ANSE SOM KONSEPTTEGNINGER, OG SKAL LESES SAMMEN MED BRANNKONSEPTET
TEGNINGENE SKAL LESES I FARGER I MINIMUM STØRRELSE A3

0BRANN
Dokumentasjon

04.04.17

OLRA

ELR

OLRA

BRANN
Dokumentasjon

RAMBOLL

Ramboll Norge AS - Region Øst
Hoffsveien 4 - 0213 Oslo - Tel 2251 8000 - Fax 2250 8001

Bærum kommune
Sandvika teater

RIBR

2. etasje
BRANNTEKNIKK

Oppdragsnummer
1350019236
Dokumentansvarlig
ELR
F-teg-002 - Sandvika teater.dwg
Målestokk
A3/1:150

KompleksBygg

EtasjeFagSystemTypeLøpnummer

02F20

ProsjektfaseRevisjonStatus

0

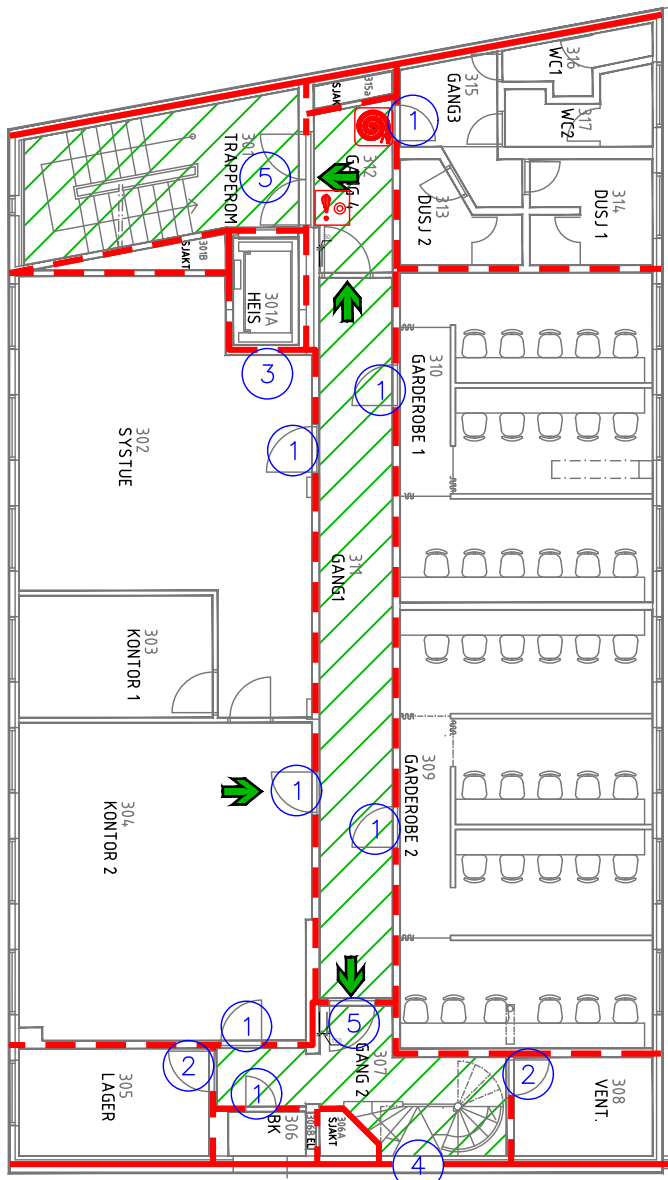

Mulighet for rømning via brannvegg til Brambanigården

- SYMBOLFORKLARING:
- BRANNSEKSJONERINGSVEGG REI 120-M/A2-s1,d0 [A120]
 - BRANNCELLEVEGG EI 60/A2-s1,d0 [A60]
 - RØMNINGSRETNING
 - RØMNINGSVEI
 - ADKOMST/ANGREPSVEI BRANNVESEN
 - HÅNDSLUKKINGSAPPARAT, PULVER
 - BRANNSLANGE
 - MANUELL MELDER
 - RØYKLUGE

DØRSKJEMA:

NR.:	TYPE:
1	EI 30-CS [B30S]
2	EI 60-S [B60]
3	E 90 [F90]
4	EI 120-S [A120]
5	E 30-CS [F30S]

MERKNADER:

RISIKOKLASSE: 2/5
BRANNKLASSE: 3
HOVEDBÆRESYSTEM R-90 A2-s1,d0
SEKUNDÆRT BÆRESYSTEM R-60 A2-s1,d0
FOR KRAV TIL KLEDNINGER SE KONSEPT FOR SIKRING MOT BRANN
BRANNALARMANLEGG KATEGORI 2 MED DIREKTEVARSLING
TEGNINGENE ER Å ANSE SOM KONSEPTTEGNINGER, OG SKAL LESES SAMMEN MED BRANNKONSEPTET
TEGNINGENE SKAL LESES I FARGER I MINIMUM STØRRELSE A3

0	BRANN	04.04.17	OLRA	ELR	OLRA
BRANN					
Rambøll					
Rambøll Norge AS - Region Øst Hoffsveien 4 - 0213 Oslo - Tel 2251 8000 - Fax 2250 8001					
Bærum kommune Sandvika teater					RIBR
3. etasje BRANNTEKNIKK					Oppdragsnummer 1350019236 Dokumentansvarlig ELR F-teg-003 - Sandvika teater.dwg Målestokk A3/1:150
Kompleks	Bygg	Etasje	Fag	System	Type
		03	F		20
					Status
					0

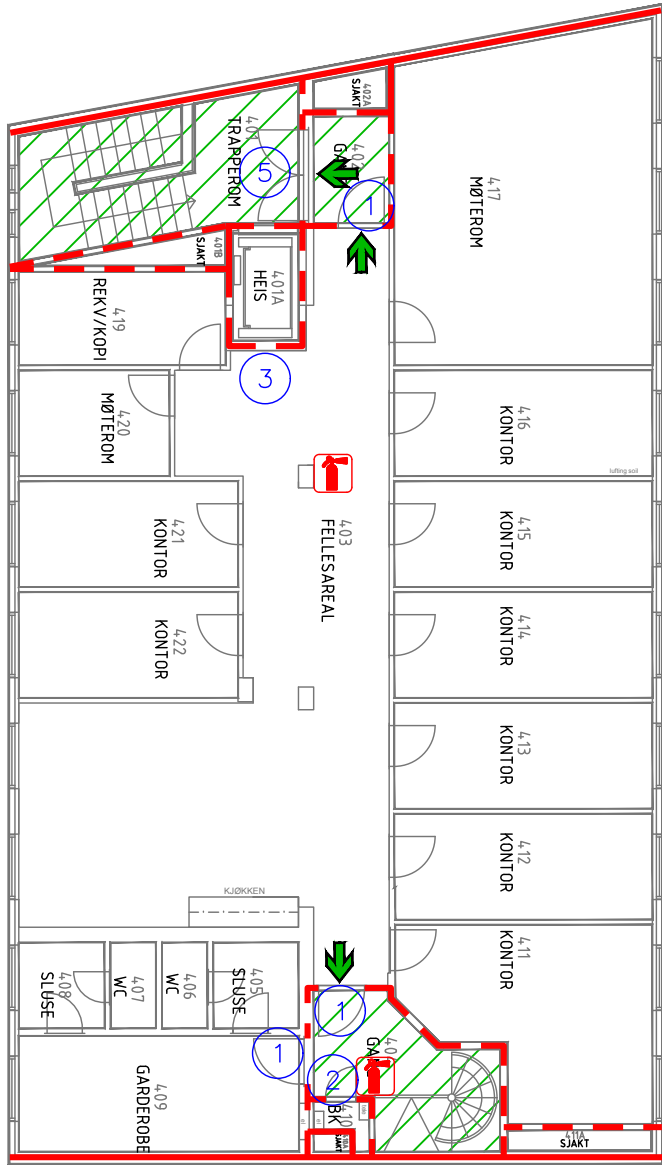

SYMBOLFORKLARING:

- BRANNSEKSJONERINGSVEGG REI 120-M/A2-s1,d0 [A120]
- BRANNCELLEVEGG EI 60/A2-s1,d0 [A60]
- RØMNINGSRETNING
- RØMNINGSVEI
- ADKOMST/ANGREPSVEI BRANNVESEN
- HÅNDSLUKKINGSAPPARAT, PULVER
- BRANNSLANGE
- MANUELL MELDER
- RØYKLUKEÅPNER
- BRANNALARMSENTRAL

DØRSKJEMA:

NR.:	TYPE:
1	EI 30-CS [B30S]
2	EI 60-S [B60]
3	E 90 [F90]
5	E 30-CS [F30S]

MERKNADER:

RISIKOKLASSE: 2/5
BRANNKLASSE: 3
HOVEDBÆRESYSTEM R-90 A2-s1,d0
SEKUNDÆRT BÆRESYSTEM R-60 A2-s1,d0
FOR KRAV TIL KLEDNINGER SE KONSEPT FOR SIKRING MOT BRANN
BRANNALARMANLEGG KATEGORI 2 MED DIREKTEVARSLING
TEGNINGENE ER Å ANSE SOM KONSEPTTEGNINGER, OG SKAL LESES SAMMEN MED BRANNKONSEPTET
TEGNINGENE SKAL LESES I FARGER I MINIMUM STØRRELSE A3

0	BRANN	04.04.17	OLRA	ELR	OLRA
Revisjon	Retteelse	Dato	Tegnet	Kontrollert	Godkjent
BRANN					
Ramboll					
Ramboll Norge AS - Region Øst Hoffsveien 4 - 0213 Oslo - Tel 2251 8000 - Fax 2250 8001					
Bærum kommune				RIBR	
Sandvika teater					
4. etasje				Oppdragsnummer 1350019236	
BRANNTEKNIKK				Dokumentansvarlig ELR	
				Tilsvarende F-teg-004 - Sandvika teater.dwg	
				Målestokk A3/1:150	
Kompleks	Bygg	Etasje	Fag	System	Type
		04	F		20
				Prosjektfase	Status
					0